SY-NERGY

Nieuwegein

Procedure Facturatie

Actiehouder:		Uit te voeren actie:
Contactpersoon Tactisch / Operationeel Contractant	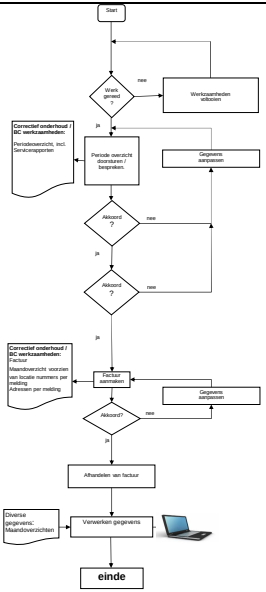	Correctief onderhoud / BC werkzaamheden gelimiteerde afkoop (eerste vier manuren en € 100,- materiaal excl. BTW)
Contactpersoon Tactisch / Operationeel Contractant		Contactpersoon Tactisch / Operationeel van Contractant bespreekt het maandoverzicht met de opdrachtgever. Per melding dient het adres en het complex te worden vermeld.
Contractbeheerder		Indien Contractbeheerder akkoord is informeert hij de contactpersoon operationeel van Gemeente Nieuwegein
Gemeente Nieuwegein		Contactpersoon Operationeel Gemeente Nieuwegein met de franchise van (eerste vier manuren en € 100,- materiaal excl. BTW)
Contactpersoon Tactisch / Operationeel Contractant		A.d.h.v. de verstrekte opdracht(en) wordt door Contractant een factuur opgemaakt.
Gemeente Nieuwegein		Gemeente Nieuwegein controleert de factuur Indien akkoord wordt de factuur betaalbaar gesteld.
Gemeente Nieuwegein		
Contractant		Gegevens worden verwerkt in het ERP systeem van Contractant Hieruit wordt ieder kwartaal een management rapportage gegenereerd en aangeleverd bij de Contractbeheerder